

1 CORTE AA
1 : 75

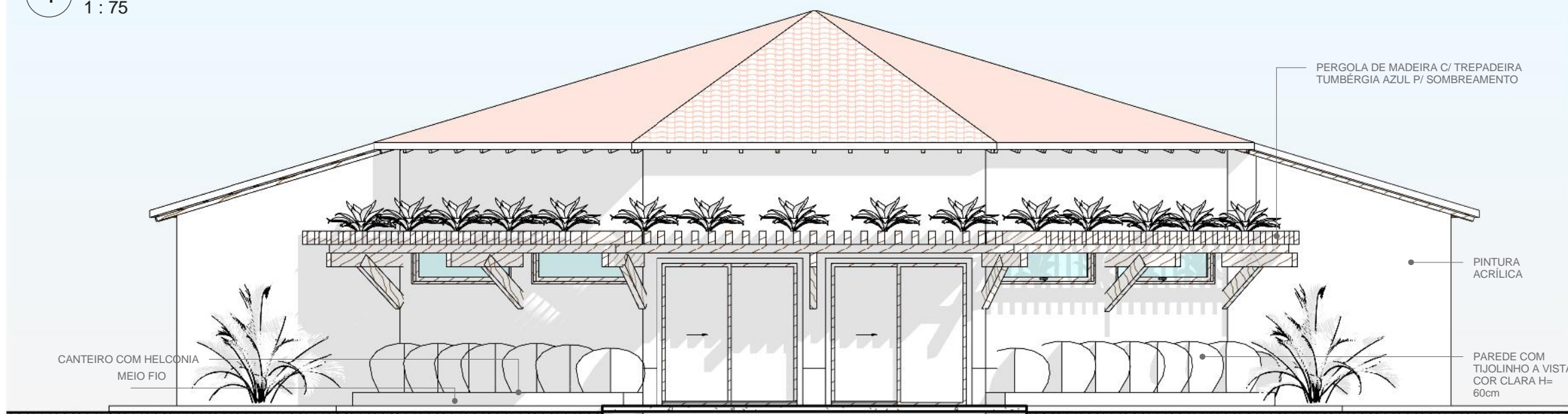

3 ELEV. FRONTAL
1 : 75

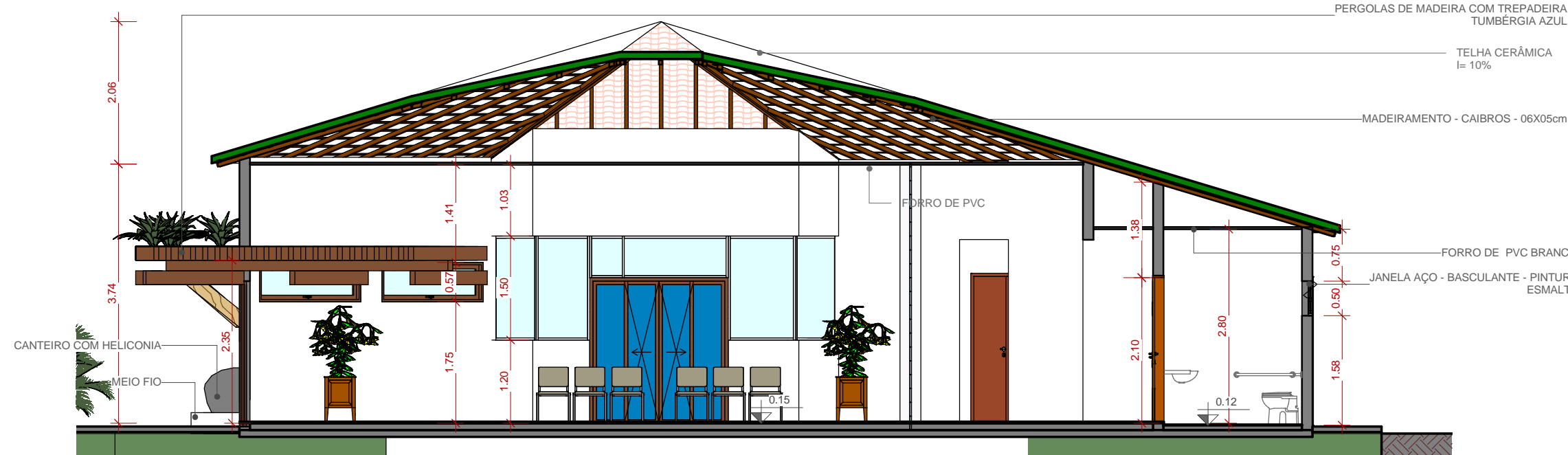

2 CORTE BB
1 : 75

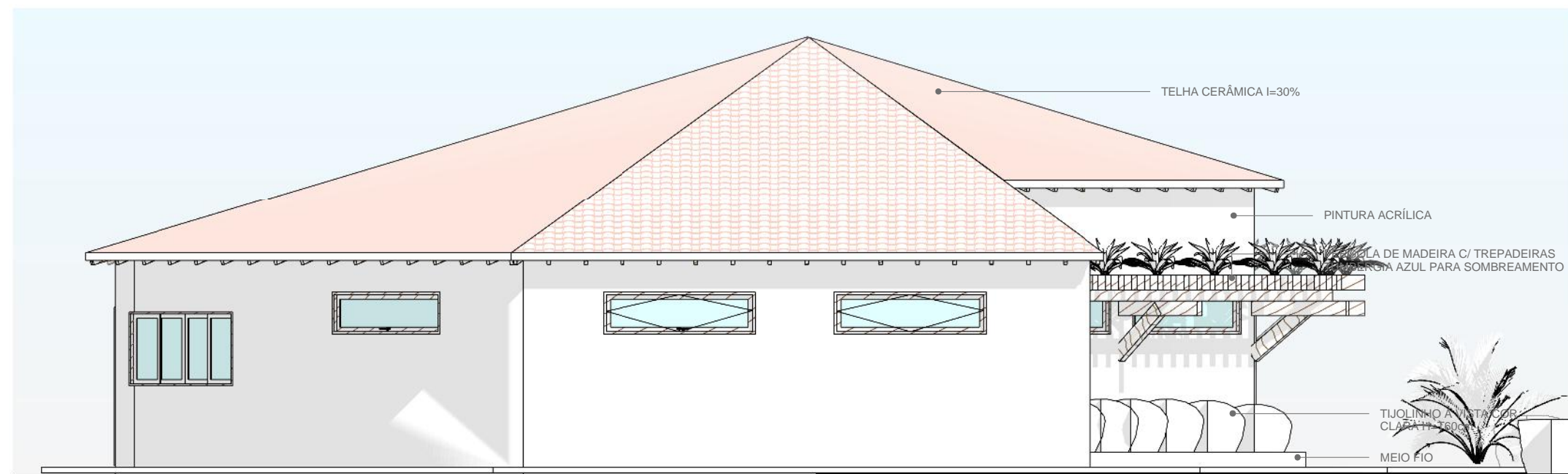

5 ELEV. ESQUERDA
1 : 75

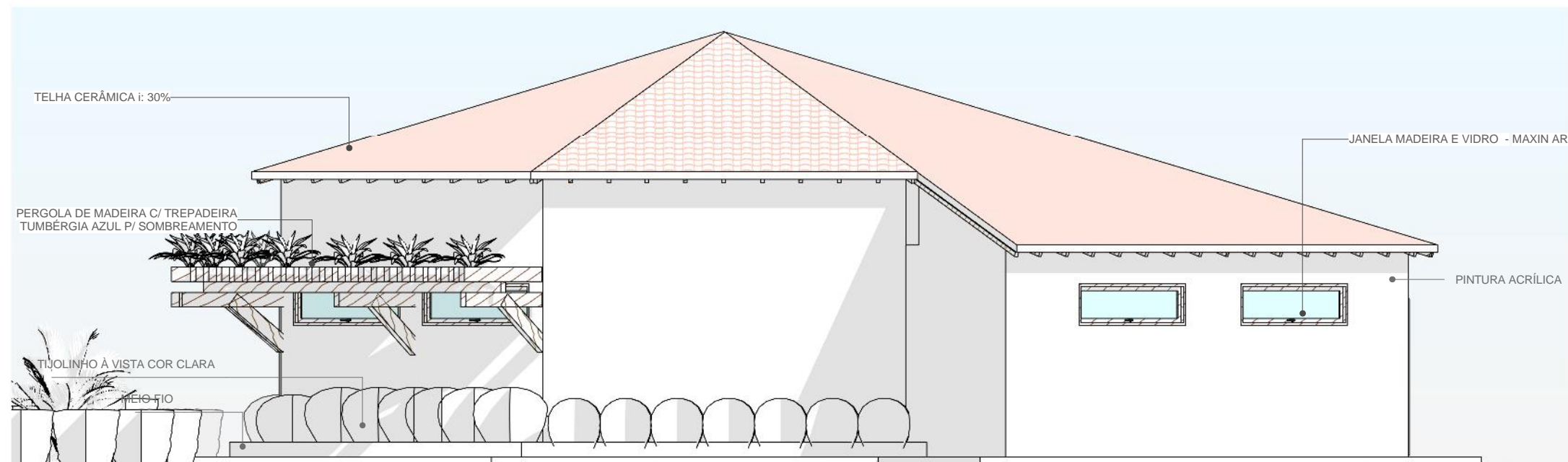

4 ELEV. DIREITA
1 : 75

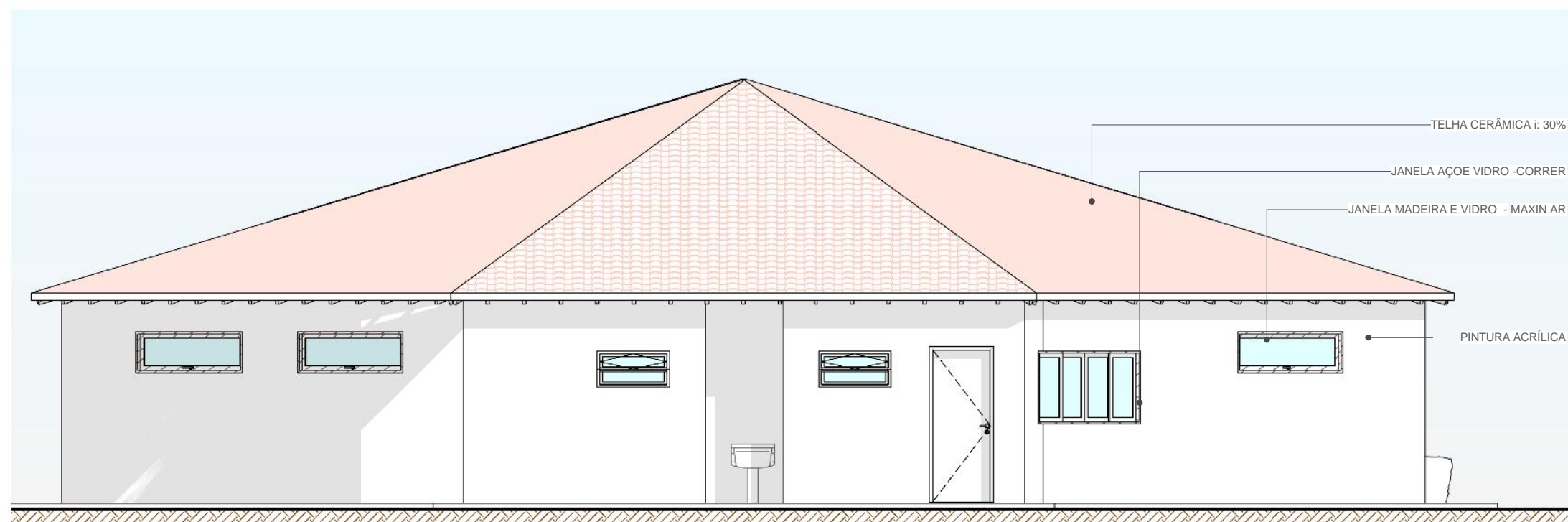

6 ELEV. POSTERIOR
1 : 75

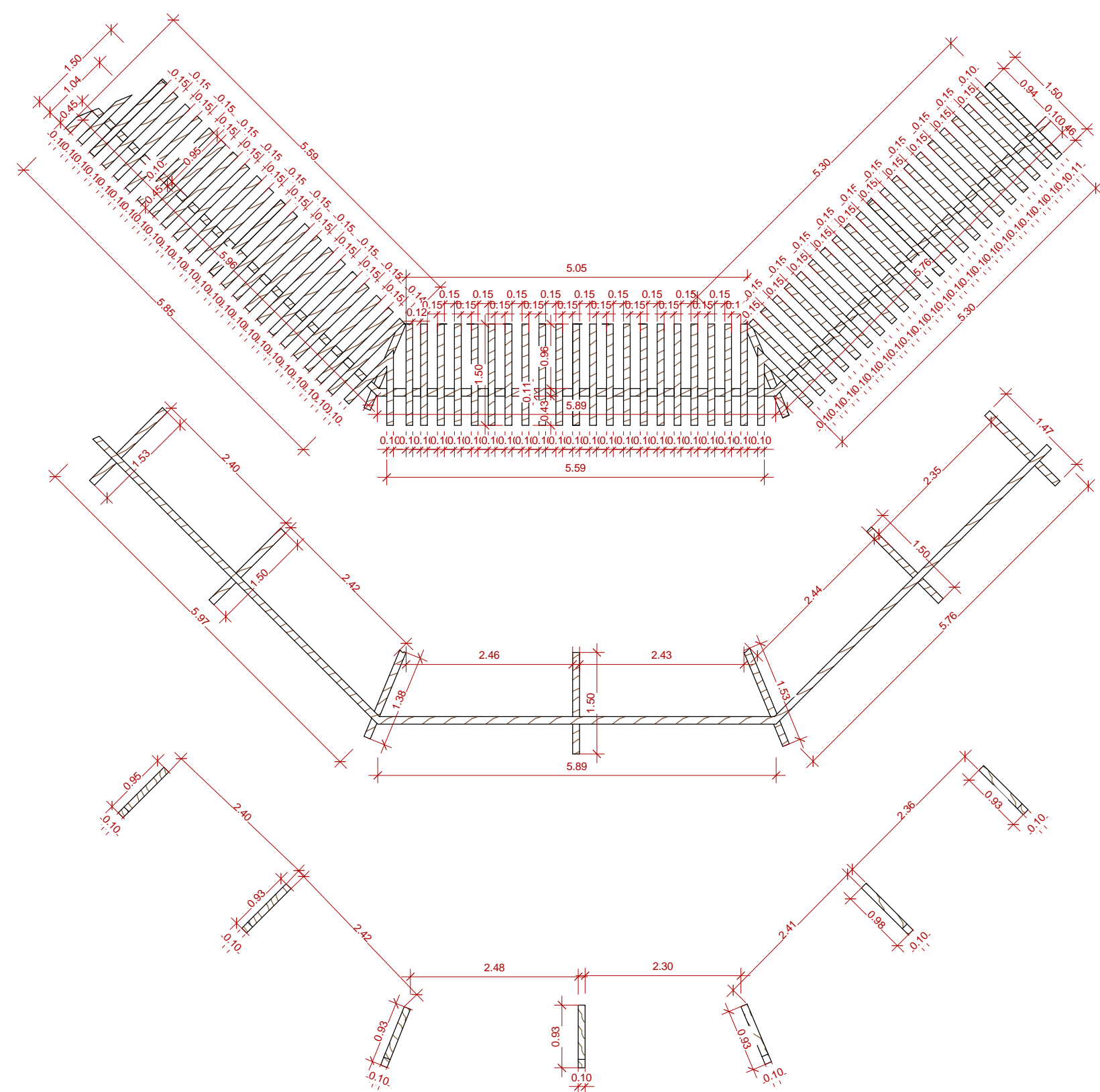

7 PERGOLADO- PLANTA BAIXA E DETALHES
1 : 75

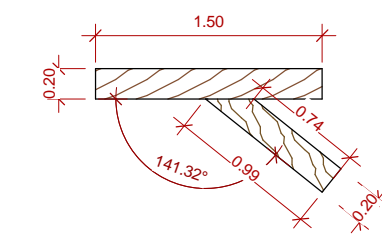

8 DETALHE MÃO FRANCESA
1 : 50

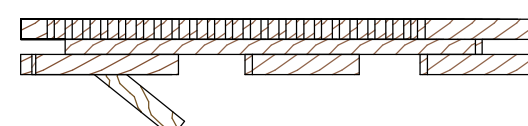

9 PERGOLADO- VISTA LATERAL
1 : 75

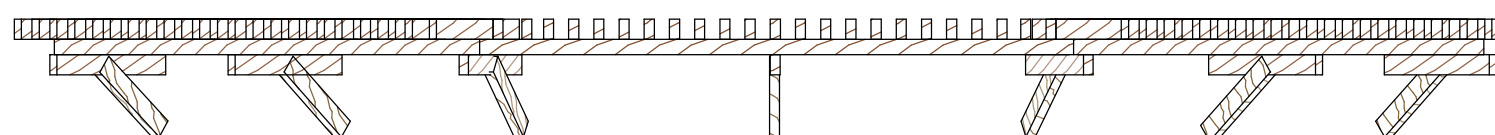

10 PERGOLADO- VISTA FRONTAL
1 : 75

OBS:

01 - MEDIDAS DADAS EM METROS (m).
02 - AS COTAS PREVALECEM SOBRE A ESCALA DO DESENHO.
03 - EM CASO DE DÚVIDAS, CONSULTE O AUTOR DO PROJETO.
04 - REPRODUÇÃO SOMENTE COM AUTORIZAÇÃO POR ESCRITO DO AUTOR DO PROJETO. LEI Nº. 9.610 - LEI DO DIREITO AUTOREAL.
05 - AS IMAGENS CONTIDAS NESTE PROJETO ARQUITETÔNICO SÃO ILUSTRATIVAS PODENDO SOFRER PEQUENAS ALTERAÇÕES DURANTE A EXECUÇÃO.

CARIMBO DE APROVAÇÃO:

<div>ASSOCIAÇÃO MATO-GROSSENSE DOS MUNICÍPIOS</div> <div>COORDENAÇÃO DE PROJETOS</div> <div>SITE: www.amm.org.br</div> <div>E-MAIL: centraldeprojetosamm@gmail.com</div> <div>ADM. NEURILAN FRAGA</div> <div></div>			
TIPO DE OBRA:	INSTITUCIONAL	MODALIDADE:	CONSTRUÇÃO
OBRA:	CONSTRUÇÃO DE CENTRO DE CULTURA E APOIO AO TURISTA NO MUNICÍPIO DE NOBRES/MT		
PROPRIETÁRIO/ CNPJ:	PREFEITURA MUNICIPAL DE NOBRES CNPJ: 03.424.272/0001-07		
ENDEREÇO:	AVENIDA:A, S/Nº, DISTRITO DE BOM JARDIM, MUNICÍPIO DE NOBRES/MT		
AUTOR DO PROJETO: CREA/CAU:	NATHACHA DE CARVALHO LUIZ ARQUITETA E URBANISTA LOCAL: Assessoria Mato-grossense dos Municípios		
RESPONSÁVEL TÉCNICO P/ OBRA:	A FORÇA VEM DOS MUNICÍPIOS		
PROJETO BÁSICO ARQUITETÔNICO			
ASSUNTO:			
CORTES E ELEVACOES, PERGOLADO- PLANTA BAIXA, CORTE, VISTA FRONTAL, DETALHES			
Coordenadas Geográficas:	14°32'59.45"S 55°52'21.21"W	QUADRO DE ÁREAS	
DATA DE ENTREGA:	ÍNDICES URBANÍSTICOS	ÁREA TOTAL DO TERRENO:.....	625,00m²
REVISÃO:		ÁREA TOTAL CONSTRUÍDA:.....	208,24m²
03		ÁREA TOTAL DE COBERTURA:.....	238,15m²
		ÁREA TOTAL IMPERMEÁVEL:.....	25,63m²
		ÁREA TOTAL PERMEÁVEL:.....	303,11m²
ESCALA:			
Como indicado			
RRT: SI1061231300	DESENHO: NATHACHA DE CARVALHO LUIZ		
		ARQ	
		FOLHA Nº	
		03	
		/ 04	